VÝPIS PŘEKLADŮ - KERAMICKÝ PŘEKLAD ROZMĚRY 100-275/11,5 / 14,5 / 7,1 cm

OZNAČENÍ	DÉLKA	1.NP
2x PF(1250)+EPS	125 CM	4 KS
2x PF(1500)+EPS	150 CM	26 KS
2x PF(1750)+EPS	175 CM	10 KS

VÝPIS PŘEKLADŮ - PÓROBETONOVÝ PLOCHÝ PŘEKLAD VČETNĚ SVAŘOVANÉ BET. VÝZTUŽE

OZNAČENÍ	DÉLKA	1.NP
PSF IV–1300	130 CM	22 KS
PSF IV–1400	140 CM	1 ks
PSF IV–1750	175 CM	5 KS
PSF IV–2000	200 CM	4 KS
PSF IV–2250	225 CM	1 KS

VÝPIS PŘEKLADŮ - NENOSNÝ PÓROBETONOVÝ PŘEKLAD

OZNAČENÍ	DÉLKA	1.NP
NEP 10–1250	125 CM	8 KS

VÝPIS PŘEKLADŮ - OCELOVÝ I Č. 16

OZNAČENÍ	DÉLKA	1.NP
I Č. 16–1100	110 CM	2 KS
I Č. 16–1300	130 CM	9 KS
I Č. 16–2000	200 CM	2 KS
I Č. 16–2600	260 CM	2 KS
I Č. 16–3100	310 CM	2 KS

POZOR: PŘEKLADY JSOU SYSTÉMOVÉ ŘEŠENÍ POUŽITÉHO STAVEBNÍHO MATERIÁLU
POČTY KUSŮ NUTNÉ OVĚŘIT

VÝPIS VNITŘNÍCH PARAPETŮ

OZNAČENÍ	DÉLKA	1.NP
VP–1	206 CM	17 KS
VP–2	71 CM	1 KS
VP–3	106 CM	2 KS
VP–4	66 CM	2 KS
VP–5	148 CM	1 KS
VP–6	760 CM	1 KS

VÝPIS VNĚJŠÍCH KLEMPÍŘSKÝCH PARAPETŮ

OZNAČENÍ	DÉLKA	1.NP
P–1	210 CM	17 KS
P–2	75 CM	1 KS
P–3	110 CM	2 KS
P–4	70 CM	2 KS
P–5	152 CM	1 KS
P–6	760 CM	1 KS

VÝPIS VENKOVNÍCH ŽALUZIÍ

OZNAČENÍ	DÉLKA	1.NP
VŽ 1	200 CM	17 KS
VŽ 2	65 CM	1 KS

POZNÁMKY

1. SAMOSTATNÝ ROZVADĚČ PRO ODDĚLENÍ VYŠETŘOVEN A LŮŽKOVÉHO ODDĚLENÍ
2. SAMOSTATNÝ ROZVADĚČ PRO ODDĚLENÍ EMERGENCY S STOMATOLOGIE
3. SVĚTLOVOD (PRŮMĚR TUBUSU 61 cm)
4. ZÁSTĚNY PŘIPAVNĚNÉ NA STROP – VODÍCÍ LIŠTA STAŽENA POD ÚROVEŇ PODHLEDŮ
5. RECEPCE VIZ VÝKRES PROSKLENÁ STĚNA S PULTY – RECEPCE ZVÝŠENÁ PODLAHA NA PLASTOVÉ REKTIFIKAČNÍ TERČE- CEMENTOTŘÍSKOVÁ DESKA TL. 22 mm NA NOSNÍCÍCH PO 0,414m (NORMOVÉ ZATÍŽENÍ 2 kN/m2)(VČETNĚ NÁSLEDNÉ PENETRACE, STĚRKOVÁ NIVELAČNÍ HMOTY TL. 4 mm, ZÁTĚŽOVÝ KOBEREC
6. V MÍSTĚ NAPOJENÍ PŘÍSTAVBY ODSTRANIT KONTAKTNÍ ZETEPLOVACÍ SYSTÉM STÁVAJÍCÍ POŠKOZENÝ PLÁŠŤ PO DOKONČENÍ STAVBY UVÉST DO PŮVODNÍHO STAVU V PLNÉM ROZSAHU
7. RECEPČNÍ HLINÍKOVÉ OKNO, DĚLENÉ VODOROVNĚ, VYSOUVACÍ OKNO + ŽALUZIE
8. ODSTRANĚNÍ OPLÁŠTĚNÍ SLOUPŮ
9. DOJDE K PRODLOUŽENÍ MEZOPODESTY Z DŮVODU ODDĚLENÍ PROSTORŮ CHÚC A VZT PROSTORŮ SPODNÍ DÍL SKLAPÉCÍHO OKNA BUDE DEMOTOVÁN A VZNIKLÝ PROSTOR NÁSLEDNĚ ZAZDĚN V NOVÉ STĚNĚ BUDOU DVA PROSTUPY PRO VZT POTRUBÍ (ROZMĚRY DLE PD VZT)
10. OSAZENÍ DVOU ROLETOVÝCH ... NIKAČNÍ OKNO, 1x VENKOVNÍ OKNO OSAZENÍ MŘÍŽÍ DO ...
11. OSAZENÍ PŮVODNÍCH ... SOBENÝCH PRO NAPOJENÍ SKLENĚNÉ STĚNY STĚNY ODDĚLUJÍCÍ ...
12. TEPELNÁ IZOLACE PŘETAŽENA O MIN. 80 cm POD KONSTRUKCÍ PŘÍSTAVBY (STROP NAD 1.PP) (V MÍSTĚ ÁTRIA)

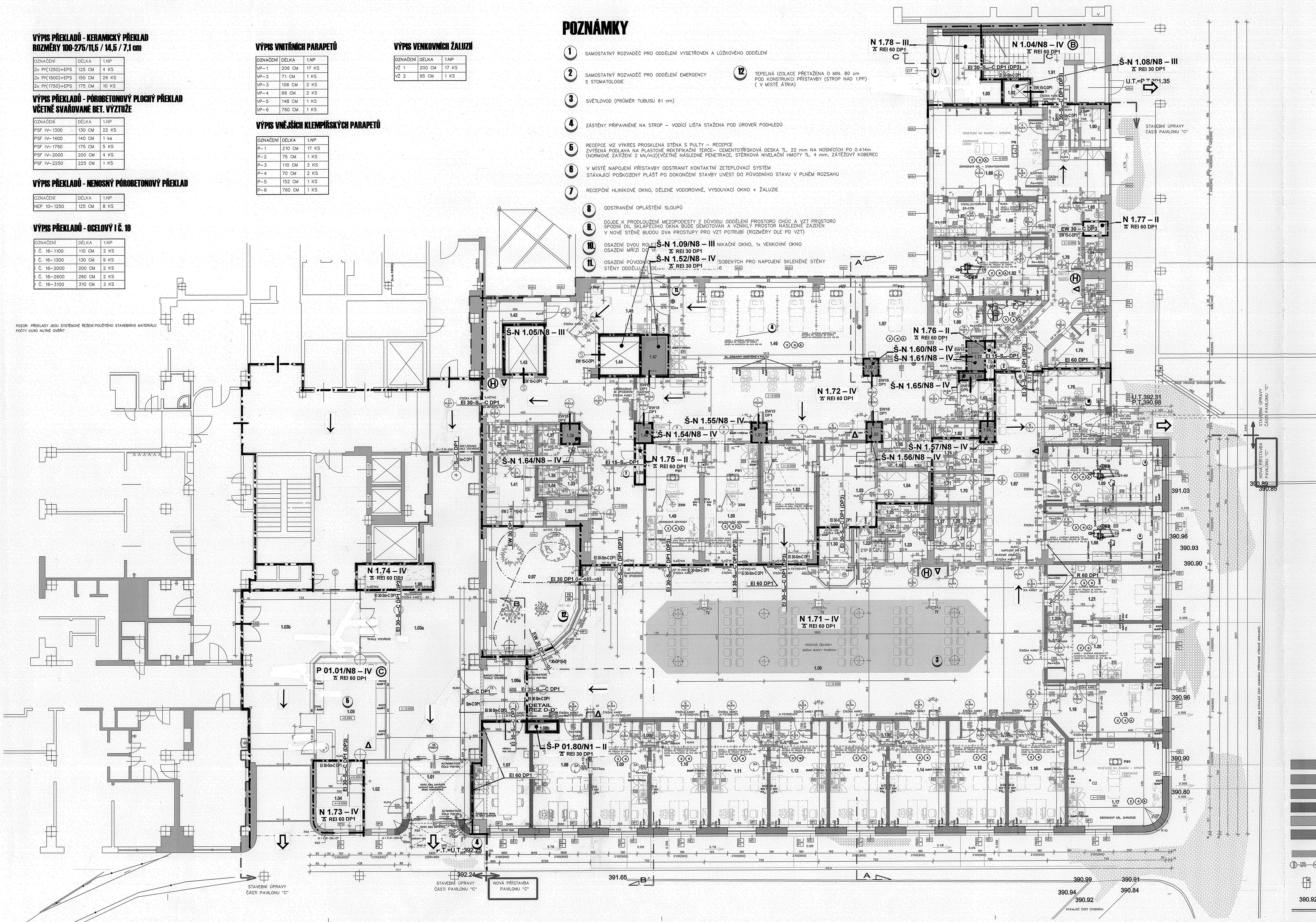

LEGENDA MÍSTNOSTÍ

Č.M.	NÁZEV MÍSTNOSTI	PLOCHA M2	DRUH PODLAHY	ÚPRAVY POVRCHŮ A STĚN	ÚPRAVY STROPŮ
1.01	VSTUPNÍ HALA	15.75	KERAMICKÁ DLAŽBA PROTISKLUZNÁ R 9, DLE VÝBĚRU INVESTORA	SOKL–V 12 CM KERAMICKÝ / OLEJOVÝ NÁTĚR V–200 (DO VÝŠKY DVEŘÍ)/ SÁDROVÉ OMÍTKY	KAZETOVÝ PODHLED ECOPHON FOCUS E – RASTR 60/60
1.02	DISKRÉTNÍ ZÓNA	10.16	KERAMICKÁ DLAŽBA PROTISKLUZNÁ R 9, DLE VÝBĚRU INVESTORA	SOKL–V 12 CM KERAMICKÝ / OLEJOVÝ NÁTĚR V–200 (DO VÝŠKY DVEŘÍ)/ SÁDROVÉ OMÍTKY	KAZETOVÝ PODHLED ECOPHON FOCUS E – RASTR 60/60
1.03a	VSTUPNÍ ÁTRIUM – EMERGENCY	95.58	KERAMICKÁ DLAŽBA PROTISKLUZNÁ R 9, DLE VÝBĚRU INVESTORA	SOKL–V 12 CM KERAMICKÝ / OLEJOVÝ NÁTĚR V–200 (DO VÝŠKY DVEŘÍ)/ SÁDROVÉ OMÍTKY	KAZETOVÝ PODHLED ECOPHON FOCUS E – RASTR 60/60
1.03b	VSTUPNÍ ÁTRIUM – KARDIOLOGIE	57.97	KERAMICKÁ DLAŽBA PROTISKLUZNÁ R 9, DLE VÝBĚRU INVESTORA	SOKL–V 12 CM KERAMICKÝ / OLEJOVÝ NÁTĚR V–200 (DO VÝŠKY DVEŘÍ)/ SÁDROVÉ OMÍTKY	KAZETOVÝ PODHLED ECOPHON FOCUS E – RASTR 60/60
1.04	ZÁZEMÍ RECEPCE	12.17	KERAMICKÁ DLAŽBA PROTISKLUZNÁ R 9, DLE VÝBĚRU INVESTORA	SOKL–V 12 CM KERAMICKÝ / OLEJOVÝ NÁTĚR V–200 (DO VÝŠKY DVEŘÍ)/ SÁDROVÉ OMÍTKY	KAZETOVÝ PODHLED ECOPHON FOCUS E – RASTR 60/60
1.05	RECEPCE	28.35	KERAMICKÁ DLAŽBA/ZÁTĚŽOVÝ KOBEREC DLE VÝBĚRU INVESTORA	SOKL–V 12 CM KERAMICKÝ / OLEJOVÝ NÁTĚR V–200 (DO VÝŠKY DVEŘÍ)/ SÁDROVÉ OMÍTKY	KAZETOVÝ PODHLED ECOPHON FOCUS E – RASTR 60/60
1.06	ČEKÁRNA	302.74	KERAMICKÁ DLAŽBA PROTISKLUZNÁ R 9, DLE VÝBĚRU INVESTORA (DVA RŮZNÉ ODSTÍNY)	SOKL–V 12 CM KERAMICKÝ / OLEJOVÝ NÁTĚR V–200 (DO VÝŠKY DVEŘÍ)/ SÁDROVÉ OMÍTKY	KAZETOVÝ PODHLED ECOPHON FOCUS E – RASTR 60/60
1.07	JEDNACÍ MÍSTNOST	21.26	PVC GERFLOR MIPOLAM ACCORD –BARVA dle investora PLYNULE PŘECHÁZEJÍCÍ V SOKL–POŽLÁBEK V.–12 CM, POLOMĚR 5 CM,	SOKL–V 12 CM VIZ PVC / OLEJOVÝ NÁTĚR V–200 (DO VÝŠKY DVEŘÍ)/ SÁDROVÉ OMÍTKY	KAZETOVÝ PODHLED ECOPHON CLINIC E C1– RASTR 60/60
1.08	AMBULANCE Č.1	23.77	PVC GERFLOR MIPOLAM ACCORD –BARVA dle investora PLYNULE PŘECHÁZEJÍCÍ V SOKL–POŽLÁBEK V.–12 CM, POLOMĚR 5 CM,	SOKL–V 12 CM VIZ PVC / OLEJOVÝ NÁTĚR V–200 (DO VÝŠKY DVEŘÍ)/ SÁDROVÉ OMÍTKY	KAZETOVÝ PODHLED ECOPHON CLINIC E C1– RASTR 60/60
1.08b	INSTALAČNÍ ŠACHTA	0.80	BETONOVÁ MAZANINA	OMÍTKA	OMÍTKA
1.09	AMBULANCE Č.2	23.00	PVC GERFLOR MIPOLAM ACCORD –BARVA dle investora PLYNULE PŘECHÁZEJÍCÍ V SOKL–POŽLÁBEK V.–12 CM, POLOMĚR 5 CM,	SOKL–V 12 CM VIZ PVC / OLEJOVÝ NÁTĚR V–200 (DO VÝŠKY DVEŘÍ)/ SÁDROVÉ OMÍTKY	KAZETOVÝ PODHLED ECOPHON CLINIC E C1– RASTR 60/60
1.09b	WC – AMBULANCE (M. 1.09, M. 1.10)	1.36	KERAMICKÁ DLAŽBA PROTISKLUZNÁ R 9, DLE VÝBĚRU INVESTORA	KERAMICKÝ OBKLAD V–200 CM/ SÁDROVÉ OMÍTKY	KAZETOVÝ PODHLED ECOPHON FOCUS E – RASTR 60/60
1.10	AMBULANCE Č.3	23.00	PVC GERFLOR MIPOLAM ACCORD –BARVA dle investora PLYNULE PŘECHÁZEJÍCÍ V SOKL–POŽLÁBEK V.–12 CM, POLOMĚR 5 CM,	SOKL–V 12 CM VIZ PVC / OLEJOVÝ NÁTĚR V–200 (DO VÝŠKY DVEŘÍ)/ SÁDROVÉ OMÍTKY	KAZETOVÝ PODHLED ECOPHON CLINIC E C1– RASTR 60/60
1.11	AMBULANCE Č.4	23.00	PVC GERFLOR MIPOLAM ACCORD –BARVA dle investora PLYNULE PŘECHÁZEJÍCÍ V SOKL–POŽLÁBEK V.–12 CM, POLOMĚR 5 CM,	SOKL–V 12 CM VIZ PVC / OLEJOVÝ NÁTĚR V–200 (DO VÝŠKY DVEŘÍ)/ SÁDROVÉ OMÍTKY	KAZETOVÝ PODHLED ECOPHON CLINIC E C1– RASTR 60/60
1.11b	WC – AMBULANCE (M. 1.11, M. 1.12)	1.36	KERAMICKÁ DLAŽBA PROTISKLUZNÁ R 9, DLE VÝBĚRU INVESTORA	KERAMICKÝ OBKLAD V–200 CM/ SÁDROVÉ OMÍTKY	KAZETOVÝ PODHLED ECOPHON FOCUS E – RASTR 60/60
1.12	AMBULANCE Č.5	23.00	PVC GERFLOR MIPOLAM ACCORD –BARVA dle investora PLYNULE PŘECHÁZEJÍCÍ V SOKL–POŽLÁBEK V.–12 CM, POLOMĚR 5 CM,	SOKL–V 12 CM VIZ PVC / OLEJOVÝ NÁTĚR V–200 (DO VÝŠKY DVEŘÍ)/ SÁDROVÉ OMÍTKY	KAZETOVÝ PODHLED ECOPHON CLINIC E C1– RASTR 60/60
1.13	AMBULANCE Č.6	23.00	PVC GERFLOR MIPOLAM ACCORD –BARVA dle investora PLYNULE PŘECHÁZEJÍCÍ V SOKL–POŽLÁBEK V.–12 CM, POLOMĚR 5 CM,	SOKL–V 12 CM VIZ PVC / OLEJOVÝ NÁTĚR V–200 (DO VÝŠKY DVEŘÍ)/ SÁDROVÉ OMÍTKY	KAZETOVÝ PODHLED ECOPHON CLINIC E C1– RASTR 60/60
1.13b	WC – AMBULANCE (M. 1.13, M. 1.14)	1.36	KERAMICKÁ DLAŽBA PROTISKLUZNÁ R 9, DLE VÝBĚRU INVESTORA	KERAMICKÝ OBKLAD V–200 CM/ SÁDROVÉ OMÍTKY	KAZETOVÝ PODHLED ECOPHON FOCUS E – RASTR 60/60
1.14	AMBULANCE Č.7	23.00	PVC GERFLOR MIPOLAM ACCORD –BARVA dle investora PLYNULE PŘECHÁZEJÍCÍ V SOKL–POŽLÁBEK V.–12 CM, POLOMĚR 5 CM,	SOKL–V 12 CM VIZ PVC / OLEJOVÝ NÁTĚR V–200 (DO VÝŠKY DVEŘÍ)/ SÁDROVÉ OMÍTKY	KAZETOVÝ PODHLED ECOPHON CLINIC E C1– RASTR 60/60
1.15	AMBULANCE Č.8	23.00	PVC GERFLOR MIPOLAM ACCORD –BARVA dle investora PLYNULE PŘECHÁZEJÍCÍ V SOKL–POŽLÁBEK V.–12 CM, POLOMĚR 5 CM,	SOKL–V 12 CM VIZ PVC / OLEJOVÝ NÁTĚR V–200 (DO VÝŠKY DVEŘÍ)/ SÁDROVÉ OMÍTKY	KAZETOVÝ PODHLED ECOPHON CLINIC E C1– RASTR 60/60
1.15b	WC – AMBULANCE (M. 1.15, M. 1.16)	1.36	KERAMICKÁ DLAŽBA PROTISKLUZNÁ R 9, DLE VÝBĚRU INVESTORA	KERAMICKÝ OBKLAD V–200 CM/ SÁDROVÉ OMÍTKY	KAZETOVÝ PODHLED ECOPHON FOCUS E – RASTR 60/60
1.16	AMBULANCE Č.9	22.51	PVC GERFLOR MIPOLAM ACCORD –BARVA dle investora PLYNULE PŘECHÁZEJÍCÍ V SOKL–POŽLÁBEK V.–12 CM, POLOMĚR 5 CM,	SOKL–V 12 CM VIZ PVC / OLEJOVÝ NÁTĚR V–200 (DO VÝŠKY DVEŘÍ)/ SÁDROVÉ OMÍTKY	KAZETOVÝ PODHLED ECOPHON CLINIC E C1– RASTR 60/60
1.17	ZÁKROKOVÝ SÁL, CHIRURGIE	32.35	PVC GERFLOR ANTISTATIC ACCORD–EL 7 – BARVA 3116 –PLYNULE PŘECHÁZEJÍCÍ V SOKL–POŽLÁBEK V.–12 CM, POLOMĚR 5 CM,	SOKL–V 12 CM VIZ PVC / OLEJOVÝ NÁTĚR V–300/ SÁDROVÉ OMÍTKY	KAZETOVÝ PODHLED ECOPHON HYGIENE LABOTEC AIR A C1 – RASTR 60/60
1.18	CHODBA	9.52	PVC GERFLOR MIPOLAM ACCORD –BARVA dle investora PLYNULE PŘECHÁZEJÍCÍ V SOKL–POŽLÁBEK V.–12 CM, POLOMĚR 5 CM,	SOKL–V 12 CM VIZ PVC / OLEJOVÝ NÁTĚR V–200 (DO VÝŠKY DVEŘÍ)/ SÁDROVÉ OMÍTKY	KAZETOVÝ PODHLED ECOPHON CLINIC E C1– RASTR 60/60
1.19	[illegible]	14.00	PVC GERFLOR MIPOLAM ACCORD –BARVA dle investora PLYNULE PŘECHÁZEJÍCÍ V SOKL–POŽLÁBEK V.–12 CM, POLOMĚR 5 CM,	SOKL–V 12 CM VIZ PVC / OLEJOVÝ NÁTĚR V–200 (DO VÝŠKY DVEŘÍ)/ SÁDROVÉ OMÍTKY	KAZETOVÝ PODHLED ECOPHON CLINIC E C1– RASTR 60/60
1.20	AMBULANCE Č.10	25.00	PVC GERFLOR MIPOLAM ACCORD –BARVA dle investora PLYNULE PŘECHÁZEJÍCÍ V SOKL–POŽLÁBEK V.–12 CM, POLOMĚR 5 CM,	SOKL–V 12 CM VIZ PVC / OLEJOVÝ NÁTĚR V–200 (DO VÝŠKY DVEŘÍ)/ SÁDROVÉ OMÍTKY	KAZETOVÝ PODHLED ECOPHON CLINIC E C1– RASTR 60/60
1.20b	WC – AMBULANCE (M. 1.20, M. 1.21)	1.36	KERAMICKÁ DLAŽBA PROTISKLUZNÁ R 9, DLE VÝBĚRU INVESTORA	KERAMICKÝ OBKLAD V–200 CM/ SÁDROVÉ OMÍTKY	KAZETOVÝ PODHLED ECOPHON FOCUS E – RASTR 60/60
1.21	AMBULANCE Č.11	25.00	PVC GERFLOR MIPOLAM ACCORD –BARVA dle investora PLYNULE PŘECHÁZEJÍCÍ V SOKL–POŽLÁBEK V.–12 CM, POLOMĚR 5 CM,	SOKL–V 12 CM VIZ PVC / OLEJOVÝ NÁTĚR V–200 (DO VÝŠKY DVEŘÍ)/ SÁDROVÉ OMÍTKY	KAZETOVÝ PODHLED ECOPHON CLINIC E C1– RASTR 60/60
1.22	SOCIÁLNÍ ZÁZEMÍ – ZTP – KLIENTI	4.05	KERAMICKÁ DLAŽBA PROTISKLUZNÁ R 9, DLE VÝBĚRU INVESTORA	KERAMICKÝ OBKLAD V–200 CM/ SÁDROVÉ OMÍTKY	KAZETOVÝ PODHLED ECOPHON FOCUS E – RASTR 60/60
1.23	SOCIÁLNÍ ZÁZEMÍ – MUŽI – KLIENTI	8.01	KERAMICKÁ DLAŽBA PROTISKLUZNÁ R 9, DLE VÝBĚRU INVESTORA	KERAMICKÝ OBKLAD V–200 CM/ SÁDROVÉ OMÍTKY	KAZETOVÝ PODHLED ECOPHON FOCUS E – RASTR 60/60
1.24	WC – MUŽI – KLIENTI	1.22	KERAMICKÁ DLAŽBA PROTISKLUZNÁ R 9, DLE VÝBĚRU INVESTORA	KERAMICKÝ OBKLAD V–200 CM/ SÁDROVÉ OMÍTKY	KAZETOVÝ PODHLED ECOPHON FOCUS E – RASTR 60/60
1.25	WC – MUŽI – KLIENTI	1.22	KERAMICKÁ DLAŽBA PROTISKLUZNÁ R 9, DLE VÝBĚRU INVESTORA	KERAMICKÝ OBKLAD V–200 CM/ SÁDROVÉ OMÍTKY	KAZETOVÝ PODHLED ECOPHON FOCUS E – RASTR 60/60
1.26	SOCIÁLNÍ ZÁZEMÍ – ŽENY – KLIENTI	6.73	KERAMICKÁ DLAŽBA PROTISKLUZNÁ R 9, DLE VÝBĚRU INVESTORA	KERAMICKÝ OBKLAD V–200 CM/ SÁDROVÉ OMÍTKY	KAZETOVÝ PODHLED ECOPHON FOCUS E – RASTR 60/60
1.27	WC – ŽENY – KLIENTI	1.22	KERAMICKÁ DLAŽBA PROTISKLUZNÁ R 9, DLE VÝBĚRU INVESTORA	KERAMICKÝ OBKLAD V–200 CM/ SÁDROVÉ OMÍTKY	KAZETOVÝ PODHLED ECOPHON FOCUS E – RASTR 60/60
1.28	WC – ŽENY – KLIENTI	1.22	KERAMICKÁ DLAŽBA PROTISKLUZNÁ R 9, DLE VÝBĚRU INVESTORA	KERAMICKÝ OBKLAD V–200 CM/ SÁDROVÉ OMÍTKY	KAZETOVÝ PODHLED ECOPHON FOCUS E – RASTR 60/60
1.29	WC – ŽENY – KLIENTI	1.22	KERAMICKÁ DLAŽBA PROTISKLUZNÁ R 9, DLE VÝBĚRU INVESTORA	KERAMICKÝ OBKLAD V–200 CM/ SÁDROVÉ OMÍTKY	KAZETOVÝ PODHLED ECOPHON FOCUS E – RASTR 60/60
1.30	MÍSTNOST PRO DOHLED	7.11	PVC GERFLOR MIPOLAM ACCORD –BARVA dle investora PLYNULE PŘECHÁZEJÍCÍ V SOKL–POŽLÁBEK V.–12 CM, POLOMĚR 5 CM,	SOKL–V 12 CM VIZ PVC / OLEJOVÝ NÁTĚR V–200 (DO VÝŠKY DVEŘÍ)/ SÁDROVÉ OMÍTKY	KAZETOVÝ PODHLED ECOPHON FOCUS E – RASTR 60/60
1.31	CHODBA	66.76	KERAMICKÁ DLAŽBA PROTISKLUZNÁ R 9, DLE VÝBĚRU INVESTORA	SOKL–V 12 CM KERAMICKÝ / OLEJOVÝ NÁTĚR V–200 (DO VÝŠKY DVEŘÍ)/ SÁDROVÉ OMÍTKY	KAZETOVÝ PODHLED ECOPHON FOCUS E – RASTR 60/60
1.32	ÚKLIDOVÁ MÍSTNOST	3.61	KERAMICKÁ DLAŽBA PROTISKLUZNÁ R 9, DLE VÝBĚRU INVESTORA	KERAMICKÝ OBKLAD V–240 CM/ SÁDROVÉ OMÍTKY	KAZETOVÝ PODHLED ECOPHON FOCUS E – RASTR 60/60
1.33	SOCIÁLNÍ ZÁZEMÍ – ŽENY – PERSONÁL	3.52	KERAMICKÁ DLAŽBA PROTISKLUZNÁ R 9, DLE VÝBĚRU INVESTORA	KERAMICKÝ OBKLAD V–200 CM/ SÁDROVÉ OMÍTKY	KAZETOVÝ PODHLED ECOPHON FOCUS E – RASTR 60/60
1.34	WC – ŽENY – PERSONÁL	1.19	KERAMICKÁ DLAŽBA PROTISKLUZNÁ R 9, DLE VÝBĚRU INVESTORA	KERAMICKÝ OBKLAD V–200 CM/ SÁDROVÉ OMÍTKY	KAZETOVÝ PODHLED ECOPHON FOCUS E – RASTR 60/60
1.35	WC – ŽENY – PERSONÁL	1.19	KERAMICKÁ DLAŽBA PROTISKLUZNÁ R 9, DLE VÝBĚRU INVESTORA	KERAMICKÝ OBKLAD V–200 CM/ SÁDROVÉ OMÍTKY	KAZETOVÝ PODHLED ECOPHON FOCUS E – RASTR 60/60
1.36	SOCIÁLNÍ ZÁZEMÍ – MUŽI – PERSONÁL	3.6	KERAMICKÁ DLAŽBA PROTISKLUZNÁ R 9, DLE VÝBĚRU INVESTORA	KERAMICKÝ OBKLAD V–200 CM/ SÁDROVÉ OMÍTKY	KAZETOVÝ PODHLED ECOPHON FOCUS E – RASTR 60/60
1.37	WC – MUŽI – PERSONÁL	1.67	KERAMICKÁ DLAŽBA PROTISKLUZNÁ R 9, DLE VÝBĚRU INVESTORA	KERAMICKÝ OBKLAD V–200 CM/ SÁDROVÉ OMÍTKY	KAZETOVÝ PODHLED ECOPHON FOCUS E – RASTR 60/60
1.38	INSTALAČNÍ ŠACHTA	1.15	BETONOVÁ MAZANINA	OMÍTKA	OMÍTKA
1.39	CHODBA	2.94	PVC GERFLOR MIPOLAM ACCORD –BARVA dle investora PLYNULE PŘECHÁZEJÍCÍ V SOKL–POŽLÁBEK V.–12 CM, POLOMĚR 5 CM,	SOKL–V 12 CM VIZ PVC / OLEJOVÝ NÁTĚR V–200 (DO VÝŠKY DVEŘÍ)/ SÁDROVÉ OMÍTKY	KAZETOVÝ PODHLED ECOPHON FOCUS E – RASTR 60/60
1.40	SOCIÁLNÍ ZÁZEMÍ – PERSONÁL	2.89	PVC GERFLOR MIPOLAM ELEGANCE – BARVA dle výběru–PLYNULE PŘECHÁZEJÍCÍ V SOKL–POŽLÁBEK V.–12 CM, POLOMĚR 5 CM, protiskluz R11	SOKL–12 CM POŽLÁBEK PVC / KERAMICKÝ OBKLAD V–200 CM DLE VÝBĚRU INVESTORA / SÁDROVÉ OMÍTKY	KAZETOVÝ PODHLED ECOPHON FOCUS E – RASTR 60/60
1.41	SLUŽEBNA	12.48	PVC GERFLOR MIPOLAM ACCORD –BARVA dle investora PLYNULE PŘECHÁZEJÍCÍ V SOKL–POŽLÁBEK V.–12 CM, POLOMĚR 5 CM,	SOKL–12 CM POŽLÁBEK PVC / KERAMICKÝ OBKLAD V–200 CM DLE VÝBĚRU INVESTORA / SÁDROVÉ OMÍTKY	KAZETOVÝ PODHLED ECOPHON FOCUS E – RASTR 60/60
1.42	SKLAD ODPADU A ŠPINAVÉHO PRÁDLA	7.61	KERAMICKÁ DLAŽBA PROTISKLUZNÁ R 9, DLE VÝBĚRU INVESTORA	SOKL–V 12 CM KERAMICKÝ / OLEJOVÝ NÁTĚR V–200 (DO VÝŠKY DVEŘÍ)/ SÁDROVÉ OMÍTKY	KAZETOVÝ PODHLED ECOPHON FOCUS E – RASTR 60/60
1.43	VÝTAHOVÁ ŠACHTA	7.17	STÁVAJÍCÍ	–	KAZETOVÝ PODHLED ECOPHON FOCUS E – RASTR 60/60
1.44	VÝTAHOVÁ ŠACHTA	5.91	STÁVAJÍCÍ	–	KAZETOVÝ PODHLED ECOPHON FOCUS E – RASTR 60/60
1.45	DENNÍ MÍSTNOST – EMERGENCY	16.20	PVC GERFLOR MIPOLAM ACCORD –BARVA dle investora PLYNULE PŘECHÁZEJÍCÍ V SOKL–POŽLÁBEK V.–12 CM, POLOMĚR 5 CM,	SOKL–V 12 CM VIZ PVC / OLEJOVÝ NÁTĚR V–200 (DO VÝŠKY DVEŘÍ)/ SÁDROVÉ OMÍTKY	KAZETOVÝ PODHLED ECOPHON FOCUS E – RASTR 60/60
1.46	EMERGENCY – LŮŽKA	145.99	PVC GERFLOR ANTISTATIC ACCORD–EL 7 – BARVA 3116 –PLYNULE PŘECHÁZEJÍCÍ V SOKL–POŽLÁBEK V.–12 CM, POLOMĚR 5 CM,	SOKL–V 12 CM VIZ PVC / OLEJOVÝ NÁTĚR V–200 (DO VÝŠKY DVEŘÍ)/ SÁDROVÉ OMÍTKY	KAZETOVÝ PODHLED ECOPHON CLINIC E C1– RASTR 60/60
1.47	INSTALAČNÍ ŠACHTA	3.46	BETONOVÁ MAZANINA	OMÍTKA	OMÍTKA
1.48	INSTALAČNÍ ŠACHTA	0.92	BETONOVÁ MAZANINA	OMÍTKA	OMÍTKA
1.49	ZÁKROKOVÁ MÍSTNOST	25.71	PVC GERFLOR ANTISTATIC ACCORD–EL 7 – BARVA 3116 –PLYNULE PŘECHÁZEJÍCÍ V SOKL–POŽLÁBEK V.–12 CM, POLOMĚR 5 CM,	SOKL–12 CM POŽLÁBEK PVC / KERAMICKÝ OBKLAD ZA LINKOU DLE VÝBĚRU INVESTORA / OLEJOVÝ NÁTĚR V–200 CM/ SÁDROVÉ OMÍTKY	KAZETOVÝ PODHLED ECOPHON HYGIENE LABOTEC AIR A C1 – RASTR 60/60
1.50	RESUSCITAČNÍ MÍSTNOST	25.30	PVC GERFLOR ANTISTATIC ACCORD–EL 7 – BARVA 3116 –PLYNULE PŘECHÁZEJÍCÍ V SOKL–POŽLÁBEK V.–12 CM, POLOMĚR 5 CM,	SOKL–12 CM POŽLÁBEK PVC / OLEJOVÝ NÁTĚR V–200 CM/ SÁDROVÉ OMÍTKY	KAZETOVÝ PODHLED ECOPHON HYGIENE LABOTEC AIR A C1 – RASTR 60/60
1.51	INSTALANÍ ŠACHTA	0.92	BETONOVÁ MAZANINA	OMÍTKA	OMÍTKA
1.52	MYCÍ MÍSTNOST	26.04	PVC GERFLOR MIPOLAM ELEGANCE – BARVA dle výběru–PLYNULE PŘECHÁZEJÍCÍ V SOKL–POŽLÁBEK V.–12 CM, POLOMĚR 5 CM, protiskluz R11	SOKL–12 CM POŽLÁBEK PVC / KERAMICKÝ OBKLAD V–240 CM DLE VÝBĚRU INVESTORA / SÁDROVÉ OMÍTKY	KAZETOVÝ PODHLED ECOPHON HYGIENE LABOTEC AIR A C1 – RASTR 60/60
1.53	PŘÍPRAVNA	18.38	PVC GERFLOR MIPOLAM ACCORD –BARVA dle investora PLYNULE PŘECHÁZEJÍCÍ V SOKL–POŽLÁBEK V.–12 CM, POLOMĚR 5 CM,	SOKL–12 CM POŽLÁBEK PVC / KERAMICKÝ OBKLAD V–200 CM DLE VÝBĚRU INVESTORA / SÁDROVÉ OMÍTKY	KAZETOVÝ PODHLED ECOPHON FOCUS E – RASTR 60/60
1.54	SKLAD + ČISTÉ PRÁDLO	6.63	KERAMICKÁ DLAŽBA PROTISKLUZNÁ R 9, DLE VÝBĚRU INVESTORA	SOKL–V 12 CM KERAMICKÝ / OLEJOVÝ NÁTĚR V–200 (DO VÝŠKY DVEŘÍ)/ SÁDROVÉ OMÍTKY	KAZETOVÝ PODHLED ECOPHON FOCUS E – RASTR 60/60
1.55	INSTALAČNÍ ŠACHTA	0.92	BETONOVÁ MAZANINA	OMÍTKA	OMÍTKA
1.56	INSTALAČNÍ ŠACHTA	0.72	BETONOVÁ MAZANINA	OMÍTKA	OMÍTKA
1.57	KARANTÉNNÍ LŮŽKO	19.24	PVC GERFLOR ANTISTATIC ACCORD–EL 7 – BARVA 3116 –PLYNULE PŘECHÁZEJÍCÍ V SOKL–POŽLÁBEK V.–12 CM, POLOMĚR 5 CM,	SOKL–V 12 CM VIZ PVC / OLEJOVÝ NÁTĚR V–200 (DO VÝŠKY DVEŘÍ)/ SÁDROVÉ OMÍTKY	KAZETOVÝ PODHLED ECOPHON CLINIC E C1– RASTR 60/60
1.58	UMÝVÁRNA – PERSONÁL	2.1	PVC GERFLOR MIPOLAM ELEGANCE – BARVA dle výběru–PLYNULE PŘECHÁZEJÍCÍ V SOKL–POŽLÁBEK V.–12 CM, POLOMĚR 5 CM, protiskluz R11	SOKL–12 CM POŽLÁBEK PVC / KERAMICKÝ OBKLAD V–200 CM DLE VÝBĚRU INVESTORA / SÁDROVÉ OMÍTKY	KAZETOVÝ PODHLED ECOPHON FOCUS E – RASTR 60/60
1.59	WC – ŽENY – PERSONÁL	1.85	PVC GERFLOR MIPOLAM ELEGANCE – BARVA dle výběru–PLYNULE PŘECHÁZEJÍCÍ V SOKL–POŽLÁBEK V.–12 CM, POLOMĚR 5 CM, protiskluz R11	SOKL–12 CM POŽLÁBEK PVC / KERAMICKÝ OBKLAD V–200 CM DLE VÝBĚRU INVESTORA / SÁDROVÉ OMÍTKY	KAZETOVÝ PODHLED ECOPHON FOCUS E – RASTR 60/60
1.60	UMÝVÁRNA – MUŽI – PERSONÁL	2.32	PVC GERFLOR MIPOLAM ELEGANCE – BARVA dle výběru–PLYNULE PŘECHÁZEJÍCÍ V SOKL–POŽLÁBEK V.–12 CM, POLOMĚR 5 CM, protiskluz R11	SOKL–12 CM POŽLÁBEK PVC / KERAMICKÝ OBKLAD V–200 CM DLE VÝBĚRU INVESTORA / SÁDROVÉ OMÍTKY	KAZETOVÝ PODHLED ECOPHON FOCUS E – RASTR 60/60
1.61	WC – MUŽI – PERSONÁL	1.58	PVC GERFLOR MIPOLAM ELEGANCE – BARVA dle výběru–PLYNULE PŘECHÁZEJÍCÍ V SOKL–POŽLÁBEK V.–12 CM, POLOMĚR 5 CM, protiskluz R11	SOKL–12 CM POŽLÁBEK PVC / KERAMICKÝ OBKLAD V–200 CM DLE VÝBĚRU INVESTORA / SÁDROVÉ OMÍTKY	KAZETOVÝ PODHLED ECOPHON FOCUS E – RASTR 60/60
1.62	SPRCHA – PERSONÁL (EMER., SOTMA.)	2.57	PVC GERFLOR MIPOLAM ELEGANCE – BARVA dle výběru–PLYNULE PŘECHÁZEJÍCÍ V SOKL–POŽLÁBEK V.–12 CM, POLOMĚR 5 CM, protiskluz R11	SOKL–12 CM POŽLÁBEK PVC / KERAMICKÝ OBKLAD V–240 CM DLE VÝBĚRU INVESTORA / SÁDROVÉ OMÍTKY	KAZETOVÝ PODHLED ECOPHON FOCUS E – RASTR 60/60
1.63	SOCIÁLNÍ ZAŘÍZENÍ – KLIENTI	5.37	PVC GERFLOR MIPOLAM ELEGANCE – BARVA dle výběru–PLYNULE PŘECHÁZEJÍCÍ V SOKL–POŽLÁBEK V.–12 CM, POLOMĚR 5 CM, protiskluz R11	SOKL–12 CM POŽLÁBEK PVC / KERAMICKÝ OBKLAD V–240 CM DLE VÝBĚRU INVESTORA / SÁDROVÉ OMÍTKY	KAZETOVÝ PODHLED ECOPHON FOCUS E – RASTR 60/60
1.64	INSTALAČNÍ ŠACHTA	0.58	BETONOVÁ MAZANINA	OMÍTKA	OMÍTKA
1.65	INSTALAČNÍ ŠACHTA	0.92	BETONOVÁ MAZANINA	OMÍTKA	OMÍTKA
1.66	CHODBA	11.66	PVC GERFLOR ANTISTATIC ACCORD–EL 7 – BARVA 3116 –PLYNULE PŘECHÁZEJÍCÍ V SOKL–POŽLÁBEK V.–12 CM, POLOMĚR 5 CM,	SOKL–V 12 CM VIZ PVC / OLEJOVÝ NÁTĚR V–200 (DO VÝŠKY DVEŘÍ)/ SÁDROVÉ OMÍTKY	KAZETOVÝ PODHLED ECOPHON CLINIC E C1– RASTR 60/60
1.67	CHODBA + ČEKÁRNA	40.70	KERAMICKÁ DLAŽBA PROTISKLUZNÁ R 9, DLE VÝBĚRU INVESTORA	SOKL–V 12 CM KERAMICKÝ / OLEJOVÝ NÁTĚR V–200 (DO VÝŠKY DVEŘÍ)/ SÁDROVÉ OMÍTKY	KAZETOVÝ PODHLED ECOPHON FOCUS E – RASTR 60/60
1.68	AMBULANCE Č.3 STOMATOLOGIE	25.81	PVC GERFLOR MIPOLAM ACCORD –BARVA dle investora PLYNULE PŘECHÁZEJÍCÍ V SOKL–POŽLÁBEK V.–12 CM, POLOMĚR 5 CM,	SOKL–V 12 CM VIZ PVC / OLEJOVÝ NÁTĚR V–200 (DO VÝŠKY DVEŘÍ)/ SÁDROVÉ OMÍTKY	KAZETOVÝ PODHLED ECOPHON CLINIC E C1– RASTR 60/60
1.69	AMBULANCE Č.4 STOMATOLOGIE	25.92	PVC GERFLOR MIPOLAM ACCORD –BARVA dle investora PLYNULE PŘECHÁZEJÍCÍ V SOKL–POŽLÁBEK V.–12 CM, POLOMĚR 5 CM,	SOKL–V 12 CM VIZ PVC / OLEJOVÝ NÁTĚR V–200 (DO VÝŠKY DVEŘÍ)/ SÁDROVÉ OMÍTKY	KAZETOVÝ PODHLED ECOPHON CLINIC E C1– RASTR 60/60
1.70	UMÝVÁRNA – MUŽI – KLIENTI	4.05	KERAMICKÁ DLAŽBA PROTISKLUZNÁ R 9, DLE VÝBĚRU INVESTORA	KERAMICKÝ OBKLAD V–200 CM/ SÁDROVÉ OMÍTKY	KAZETOVÝ PODHLED ECOPHON FOCUS E – RASTR 60/60
1.71	WC – MUŽI – KLIENTI	1.13	KERAMICKÁ DLAŽBA PROTISKLUZNÁ R 9, DLE VÝBĚRU INVESTORA	KERAMICKÝ OBKLAD V–200 CM/ SÁDROVÉ OMÍTKY	KAZETOVÝ PODHLED ECOPHON FOCUS E – RASTR 60/60
1.72	UMÝVÁRNA – ŽENY – KLIENTI	3.25	KERAMICKÁ DLAŽBA PROTISKLUZNÁ R 9, DLE VÝBĚRU INVESTORA	KERAMICKÝ OBKLAD V–200 CM/ SÁDROVÉ OMÍTKY	KAZETOVÝ PODHLED ECOPHON FOCUS E – RASTR 60/60
1.73	WC – ŽENY – KLIENTI	1.12	KERAMICKÁ DLAŽBA PROTISKLUZNÁ R 9, DLE VÝBĚRU INVESTORA	KERAMICKÝ OBKLAD V–200 CM/ SÁDROVÉ OMÍTKY	KAZETOVÝ PODHLED ECOPHON FOCUS E – RASTR 60/60
1.74	WC – ŽENY – KLIENTI	1.25	KERAMICKÁ DLAŽBA PROTISKLUZNÁ R 9, DLE VÝBĚRU INVESTORA	–	KAZETOVÝ PODHLED ECOPHON FOCUS E – RASTR 60/60
1.75	ZÁDVEŘÍ	8.07	KERAMICKÁ DLAŽBA PROTISKLUZNÁ R 9, DLE VÝBĚRU INVESTORA	SOKL–V 12 CM KERAMICKÝ / OLEJOVÝ NÁTĚR V–200 (DO VÝŠKY DVEŘÍ)/ SÁDROVÉ OMÍTKY	KAZETOVÝ PODHLED ECOPHON FOCUS E – RASTR 60/60
1.76	KANCELÁŘ	9.60	PVC GERFLOR MIPOLAM ACCORD –BARVA dle investora PLYNULE PŘECHÁZEJÍCÍ V SOKL–POŽLÁBEK V.–12 CM, POLOMĚR 5 CM,	SOKL–V 12 CM VIZ PVC / OLEJOVÝ NÁTĚR V–200 (DO VÝŠKY DVEŘÍ)/ SÁDROVÉ OMÍTKY	KAZETOVÝ PODHLED ECOPHON FOCUS E – RASTR 60/60
1.77	INSTALAČNÍ ŠACHTA	1.18	BETONOVÁ MAZANINA	OMÍTKA	OMÍTKA
1.78	CHODBA	38.31	KERAMICKÁ DLAŽBA PROTISKLUZNÁ R 9, DLE VÝBĚRU INVESTORA	SOKL–V 12 CM KERAMICKÝ / OLEJOVÝ NÁTĚR V–200 (DO VÝŠKY DVEŘÍ)/ SÁDROVÉ OMÍTKY	KAZETOVÝ PODHLED ECOPHON FOCUS E – RASTR 60/60
1.79	DENNÍ MÍSTNOST	9.61	PVC GERFLOR MIPOLAM ACCORD –BARVA dle investora PLYNULE PŘECHÁZEJÍCÍ V SOKL–POŽLÁBEK V.–12 CM, POLOMĚR 5 CM,	SOKL–V 12 CM VIZ PVC / OLEJOVÝ NÁTĚR V–200 (DO VÝŠKY DVEŘÍ)/ SÁDROVÉ OMÍTKY	KAZETOVÝ PODHLED ECOPHON FOCUS E – RASTR 60/60
1.80	MÍSTNOST VZDUCHOTECHNIKY	1.08	KERAMICKÁ DLAŽBA PROTISKLUZNÁ R 9, DLE VÝBĚRU INVESTORA	SOKL–V 12 CM KERAMICKÝ / SÁDROVÉ OMÍTKY	KAZETOVÝ PODHLED ECOPHON FOCUS E – RASTR 60/60
1.81	RTG	6.11	PVC GERFLOR ANTISTATIC ACCORD–EL 7 – BARVA 3116 –PLYNULE PŘECHÁZEJÍCÍ V SOKL–POŽLÁBEK V.–12 CM, POLOMĚR 5 CM,	SOKL–12 CM POŽLÁBEK PVC / OLEJOVÝ NÁTĚR V–200 CM/ BARITOVÉ OMÍTKY TL. 30 MM.	KAZETOVÝ PODHLED ECOPHON CLINIC E C1– RASTR 60/60
1.82	AMBULANCE Č.5 STOMATOLOGIE	24.48	PVC GERFLOR MIPOLAM ACCORD –BARVA dle investora PLYNULE PŘECHÁZEJÍCÍ V SOKL–POŽLÁBEK V.–12 CM, POLOMĚR 5 CM,	SOKL–12 CM POŽLÁBEK PVC / OLEJOVÝ NÁTĚR V–200 CM/ SÁDROVÉ OMÍTKY	KAZETOVÝ PODHLED ECOPHON CLINIC E C1– RASTR 60/60
1.83	SOCIÁLNÍ ZÁZEMÍ –WC– MUŽI – PERSONÁL	2.78	KERAMICKÁ DLAŽBA PROTISKLUZNÁ R 9, DLE VÝBĚRU INVESTORA	KERAMICKÝ OBKLAD V–200 CM/ SÁDROVÉ OMÍTKY	KAZETOVÝ PODHLED ECOPHON FOCUS E – RASTR 60/60
1.84	SOCIÁLNÍ ZÁZEMÍ –WC– ŽENY – PERSONÁL	2.82	KERAMICKÁ DLAŽBA PROTISKLUZNÁ R 9, DLE VÝBĚRU INVESTORA	KERAMICKÝ OBKLAD V–200 CM/ SÁDROVÉ OMÍTKY	KAZETOVÝ PODHLED ECOPHON FOCUS E – RASTR 60/60
1.85	ÚKLIDOVÁ MÍSTNOST	1.75	KERAMICKÁ DLAŽBA PROTISKLUZNÁ R 9, DLE VÝBĚRU INVESTORA	KERAMICKÝ OBKLAD V–240 CM/ SÁDROVÉ OMÍTKY	KAZETOVÝ PODHLED ECOPHON FOCUS E – RASTR 60/60
1.86	FILTR	7.77	PVC GERFLOR MIPOLAM ACCORD –BARVA dle investora PLYNULE PŘECHÁZEJÍCÍ V SOKL–POŽLÁBEK V.–12 CM, POLOMĚR 5 CM,	SOKL–12 CM POŽLÁBEK PVC / OLEJOVÝ NÁTĚR V–200 CM/ SÁDROVÉ OMÍTKY	KAZETOVÝ PODHLED ECOPHON HYGIENE LABOTEC AIR A C1 – RASTR 60/60
1.87	STERILIZAČNÍ MÍSTNOST	7.73	PVC GERFLOR MIPOLAM ACCORD –BARVA dle investora PLYNULE PŘECHÁZEJÍCÍ V SOKL–POŽLÁBEK V.–12 CM, POLOMĚR 5 CM,	SOKL–12 CM POŽLÁBEK PVC / OLEJOVÝ NÁTĚR V–200 CM/ SÁDROVÉ OMÍTKY	KAZETOVÝ PODHLED ECOPHON HYGIENE LABOTEC AIR A C1 – RASTR 60/60
1.88	ZÁKROKOVÝ SÁL – STOMATOCHIRURGIE	38.87	PVC GERFLOR ANTISTATIC ACCORD–EL 7 – BARVA 3116 –PLYNULE PŘECHÁZEJÍCÍ V SOKL–POŽLÁBEK V.–12 CM, POLOMĚR 5 CM,	SOKL–12 CM POŽLÁBEK PVC / OLEJOVÝ NÁTĚR V–200 CM/ SÁDROVÉ OMÍTKY	KAZETOVÝ PODHLED ECOPHON HYGIENE LABOTEC AIR A C1 – RASTR 60/60
1.89	CHODBA	5.26	KERAMICKÁ DLAŽBA PROTISKLUZNÁ R 9, DLE VÝBĚRU INVESTORA	SOKL–V 12 CM KERAMICKÝ / OLEJOVÝ NÁTĚR V–200 (DO VÝŠKY DVEŘÍ)/ SÁDROVÉ OMÍTKY	KAZETOVÝ PODHLED ECOPHON FOCUS E – RASTR 60/60
1.90	ŠATNA – PACIENTI	3.74	PVC GERFLOR MIPOLAM ACCORD –BARVA dle investora PLYNULE PŘECHÁZEJÍCÍ V SOKL–POŽLÁBEK V.–12 CM, POLOMĚR 5 CM,	SOKL–12 CM POŽLÁBEK PVC / OLEJOVÝ NÁTĚR V–200 CM/ SÁDROVÉ OMÍTKY	KAZETOVÝ PODHLED ECOPHON HYGIENE LABOTEC AIR A C1 – RASTR 60/60
1.91	VSTUPNÍ HALA	33.69	STÁVAJÍCÍ	–	KAZETOVÝ PODHLED ECOPHON FOCUS E – RASTR 60/60
1.92	VÝTAHOVÁ ŠACHTA	2.1	STÁVAJÍCÍ	–	KAZETOVÝ PODHLED ECOPHON FOCUS E – RASTR 60/60
1.93	ZÁZEMÍ PRO VZT. MED. PLYNY	14.26	STÁVAJÍCÍ	STÁVAJÍCÍ	OMÍTKA
1.94	ROZVODNA Č.1	1.19	BETONOVÁ MAZANINA	OMÍTKA	OMÍTKA
1.95	ROZVODNA Č.2	1.25	BETONOVÁ MAZANINA	OMÍTKA	OMÍTKA
1.96	SKLAD LEHÁTEK	6.98	KERAMICKÁ DLAŽBA PROTISKLUZNÁ R 9, DLE VÝBĚRU INVESTORA	SOKL–V 12 CM KERAMICKÝ / OLEJOVÝ NÁTĚR V–200 (DO VÝŠKY DVEŘÍ)/ SÁDROVÉ OMÍTKY	KAZETOVÝ PODHLED ECOPHON FOCUS E – RASTR 60/60
0.97	VELKOVNÍ ÁTRIUM		OLEJOVÝ NÁTĚR U VŠECH MÍSTNOSTÍ DO 2 M VÝŠKY – (KROMĚ MÍSTNOSTÍ S OBKLADEM DLAŽBOU)		

BROUŠENÝ CIHELNÝ BLOK P+D TL. 40 cm PEVNOST V TLAKU P15, NA ZDÍCÍ PĚNU
KERAMICKÉ OBVODOVÉ ZDIVO Z TVÁRNIC TL. 30 cm PEVNOST V TLAKU P10,
DUTINOVÁ ZDÍCÍ BETONOVÁ TVAROVKA TL. 20, 30 cm
CIHLA PLNÁ (VYZDÍVKY, DOZDÍVKY)
TVÁRNICE Z AKTOKLÁVOVÉHO PÓROBETONU TL. 37,5cm
BROUŠENÝ AKUSTICKÝ CIHELNÝ BLOK P+D TL. 19 cm STROPEM OPATŘIT TRVALE PRUŽNÝM TMELEM NA MALTU PRO TENKÉ SPÁRY
OVĚŘIT DOBETONOVÁVKU INSTALAČNÍCH ŠACHET V MÍSTĚ STROPU TL–12 CM S KARI SÍTÍ
NOVÉ VNITŘNÍ DVEŘE, PROVEDENY VČETNĚ ZÁRUBNĚ, OTEVÍRÁNÍ DLE PD, DALŠÍ POŽADAVKY DLE INVESTORA
JIŽ PROVEDENÉ OPÁSÁNÍ ŽB SLOUPŮ (ZESÍLENÍ)
390.92 VÝŠKOVÉ KÓTY (m.n.m.)
KONTAKTNÍ ZATEPLOVACÍ SYSTÉM TL. 16 cm MINERÁLNÍ IZOLACE S PODÉLNÝMI VLÁKNY

STÁVAJÍCÍ KONSTRUKCE
TVÁRNICE Z AKTOKLÁVOVÉHO PÓROBETONU TL. 20 cm PŘÍČKY POD STROPEM OPATŘIT TRVALE PRUŽNÝM TMELEM
TVÁRNICE Z AKTOKLÁVOVÉHO PÓROBETONU TL. 15 cm PŘÍČKY POD STROPEM OPATŘIT TRVALE PRUŽNÝM TMELEM
TVÁRNICE Z AKTOKLÁVOVÉHO PÓROBETONU TL. 10 cm PŘÍČKY POD STROPEM OPATŘIT TRVALE PRUŽNÝM TMELEM
STÁVAJÍCÍ ŽELEZOBETONOVÉ KCE
BROUŠENÝ AKUSTICKÝ CIHELNÝ BLOK P+D TL. 11,5 cm STROPEM OPATŘIT TRVALE PRUŽNÝM TMELEM NA MALTU PRO TENKÉ SPÁRY
OC OCELOVÝ RÁM – VIZ VÝKRES BOURACÍ PRÁCE
S2 PROSKLENÉ STĚNY – VIZ VÝKRES – TABULKA PROSKLENÝCH STĚN
R1 DOHLED – VIZ VÝKRES PROSKLEDNÁ RECEPCE – DOHLED

OZNAČENÍ ZAŘIZOVACÍCH A VESTAVĚNÝCH PŘEDMĚTŮ, KTERÉ JSOU SOUČÁSTÍ STAVBY
OZNAČENÍ ZAŘIZOVACÍCH A VESTAVĚNÝCH PŘEDMĚTŮ, KTERÉ NEJSOU SOUČÁSTÍ STAVBY

NAHODILÉ POŽÁRNÍ ZATÍŽENÍ V MÍSTNOSTECH 1.06, 1.31, 1.52 A 1.45 NESMÍ PŘESÁHNOUT 10kg/m2

+-0.000 = 392,32 - ČISTÁ PODLAHA 1.NP PAVILONU "C"

DOKUMENTACE PŘEVZATÁ ZE STÁVAJÍCÍ PASPORTIZACE NEMOCNICE ČESKÉ BUDĚJOVICE A.S.
POZOR, VEŠKERÉ ROZMĚRY NUTNÉ PŘED ZAPOČETÍM STAVBY PROVĚŘIT, POZOR, NUTNÉ PROVÉST KOORDINACI SE VŠEMI ŘEMESLY TZB

ZODPOVĚDNÝ PROJEKTANT	VYPRACOVAL	ATELIER G+G s. r. o. Nádražní 569/II 377 01 J. Hradec tel./fax 384 321 088 e-mail:info@ateliergg.cz
Ing. arch. Ivana Gantnerová	Ing. Jan Gantner	FORMÁT 12/A4
MÍSTO: Horní areál Nemocnice České Budějovice a.s., pavilon "C"		DATUM 12/16
INVESTOR: Nemocnice České Budějovice a.s., B.Němcové 585/54		ÚČEL DSP
AKCE: **PŘÍSTAVBA BUDOVY „C" - ČÁST „D" A STAVEBNÍ ÚPRAVY ČÁSTI 1.NP PAVILONU „C" - HA, NEMOCNICE ČESKÉ BUDĚJOVICE A.S.**		ZAK. Č. 28/16
		ARCH. Č. 28/16
OBSAH: **PŮDORYS 1.NP**		MĚŘÍTKO 1:100
		ČÍSLO V. D.1.1.b.4.